Herzlich Willkommen zur Mitgliedervollversammlung des *Fördervereins der Freiwilligen Feuerwehr Dernbach/Ww e.V.* 2018

Jahresbericht Freiwillige Feuerwehr Dernbach/Ww. 2017

Jahresbericht Förderverein 2017

Mitgliedervollversammlung am 31.03.2017

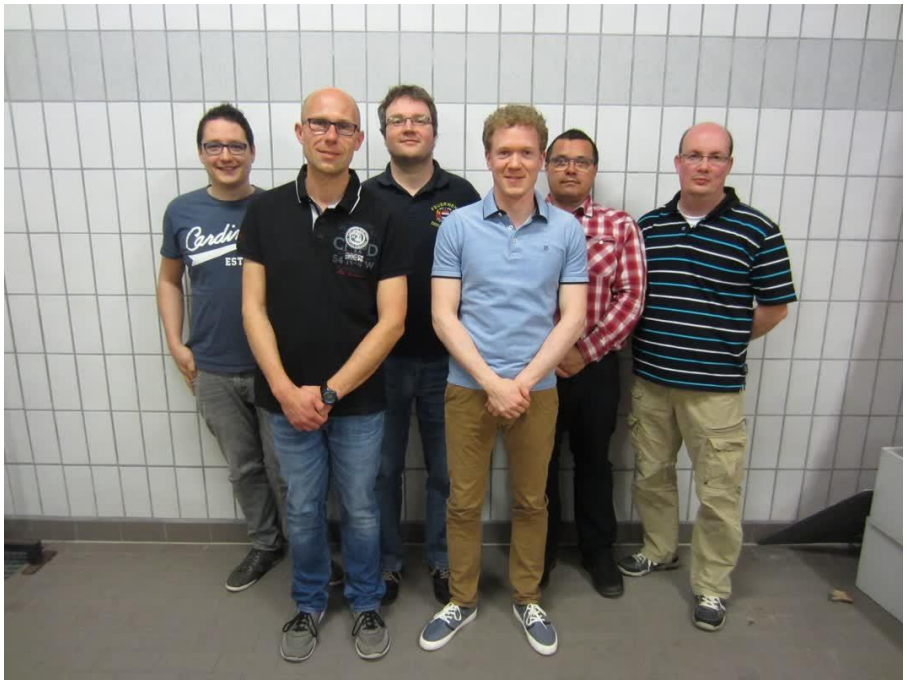

Eintopfessen Bruddelhohl am 01.05.2017

Ausflug nach Trier und Traben-Trarbach am 09.12.2017

Berufsfeuerwehr Trier
Höhenrettung

Beschaffungen mit Unterstützung des Fördervereins

Jahresbericht Löschzug 2017

Einsatzstatistik 2017

33 Brandeinsätze → **mit 999 Einsatzstunden**

13 TH-Einsätze → **mit 344 Einsatzstunden**

7 Ordnungsdienste/ Sonstige Einsätze → **mit 268 Einsatzstunden**

53 Einsatz mit 1611 Stunden

Einsatzstatistik 2006 – 2017

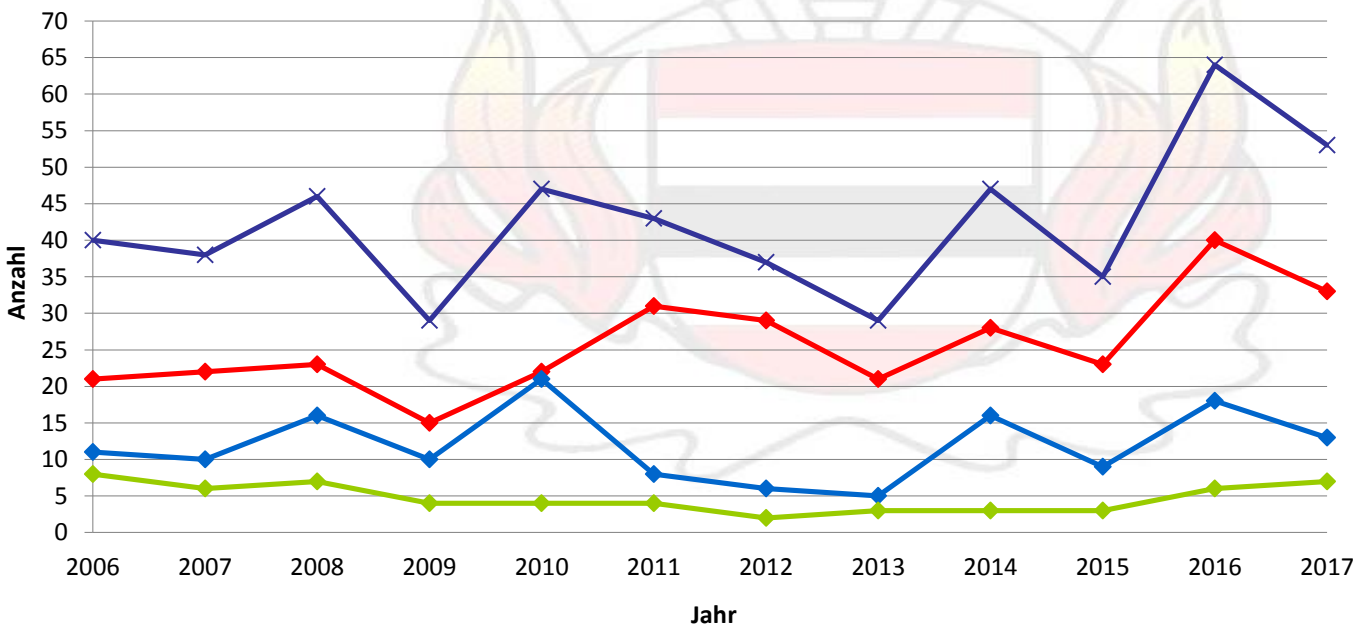

Einsätze 2017

Insgesamt wurden 53 Einsätze abgewickelt

davon waren:

33 Brandeinsätze

13 Technische Hilfeleistungen

7 Ordnungsdienste

hiervon waren:

11 Einsätze auf der Bundesautobahn

15 Einsätze in Nachbargemeinden

12 Alarme wurden durch Brandmeldeanlagen ausgelöst

Dachstuhlbrand 12.01.2017

Fotos: Ralf Steube, ww-kurier

Brand eines Reifenlagers in Ransbach-Baumbach am 15.06.2017

ww Kurier

Brand eines Asylbewerberheims in Horressen am 22.06.2017

Foto: Ditscher/Müller

Vermisstensuche in Ebernhahn am 26.06.2017

Brand im Altenheim am 25.07.2017

Foto: Wolfgang Tischler, ww-Kurier

Flächenbrand am 02.09.2017

VU BAB 3 am 11.09.2017

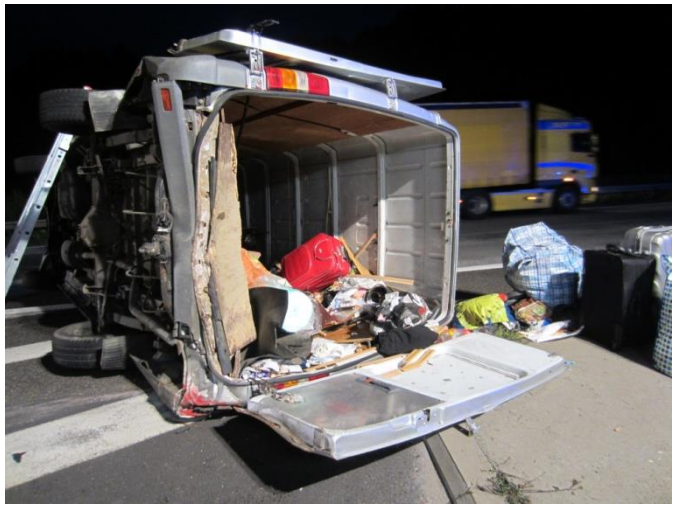

Ausbildung 2017

28 Übungen → **mit 1404 Stunden**

67 Fortbildungen
(incl. Lehrgänge) → **mit 983 Stunden**

95 Ausbildungen mit 2387 Stunden

Erste Hilfe Fortbildung am 13.01.2017

Retten und Selbstretten am 10.03.2017

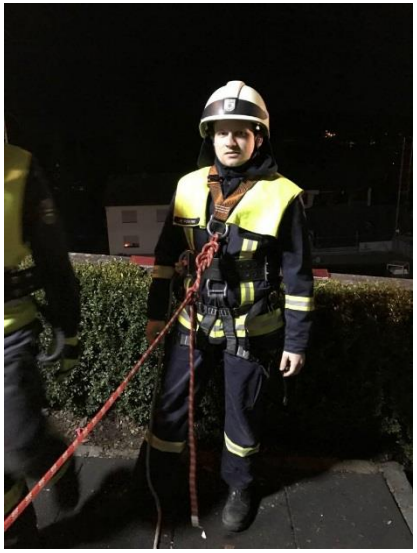

Gemeinschaftsübung mit dem Löschzug Montabaur am 11.04.2017

Waldbrandübung am 30.06.2017

Gemeinschaftsübung mit dem Löschzug Montabaur am 29.09.2017

ABC Übung mit den Teilen des GefStZg aus Höhr-Grenzhausen am 22.09.2017

ICE Kreisübung am 28.10.2017

Sonstige Stunden 2017

9 Feste	mit 500 Stunden
305 sonstige Dienste	mit 1574 Stunden
19 Gerätedienste	mit 890 Stunden
11 Versammlungen	mit 257 Stunden

344 Veranstaltungen/ sonstige Dienste mit 3221 Stunden

Einsammeln der Weihnachtsbäume am 07.01.2017

Verpflichtungen 2017

Madeleine Herbst am 03.03.2017

Daniela Müller und Florian Wagner am 30.06.2017

Gesamtstunden 2017

95 Ausbildungen mit 2387 Stunden

53 Einsätze mit 1611 Einsatzstunden

344 Veranstaltungen/ sonstige Dienste mit 3221 Stunden

GESAMSTUNDEN

492 Termine mit insgesamt 7219 Stunden

Erbrachte Stunden von Funktionsträgern 2017

Wehrführung (2 Personen) mit 894 Stunden

Jugendwarte (2 Personen) mit 641 Stunden

Bambinibetreuer (5 Personen) mit 570 Stunden

Gerätewarte (2 Personen) mit 361 Stunden

Atemschutzgerätewarte (4 Personen) mit 1202 Stunden

GESAMSTUNDEN

3668 Stunden von insgesamt 7219 Stunden

Statistik Stundenaufteilung

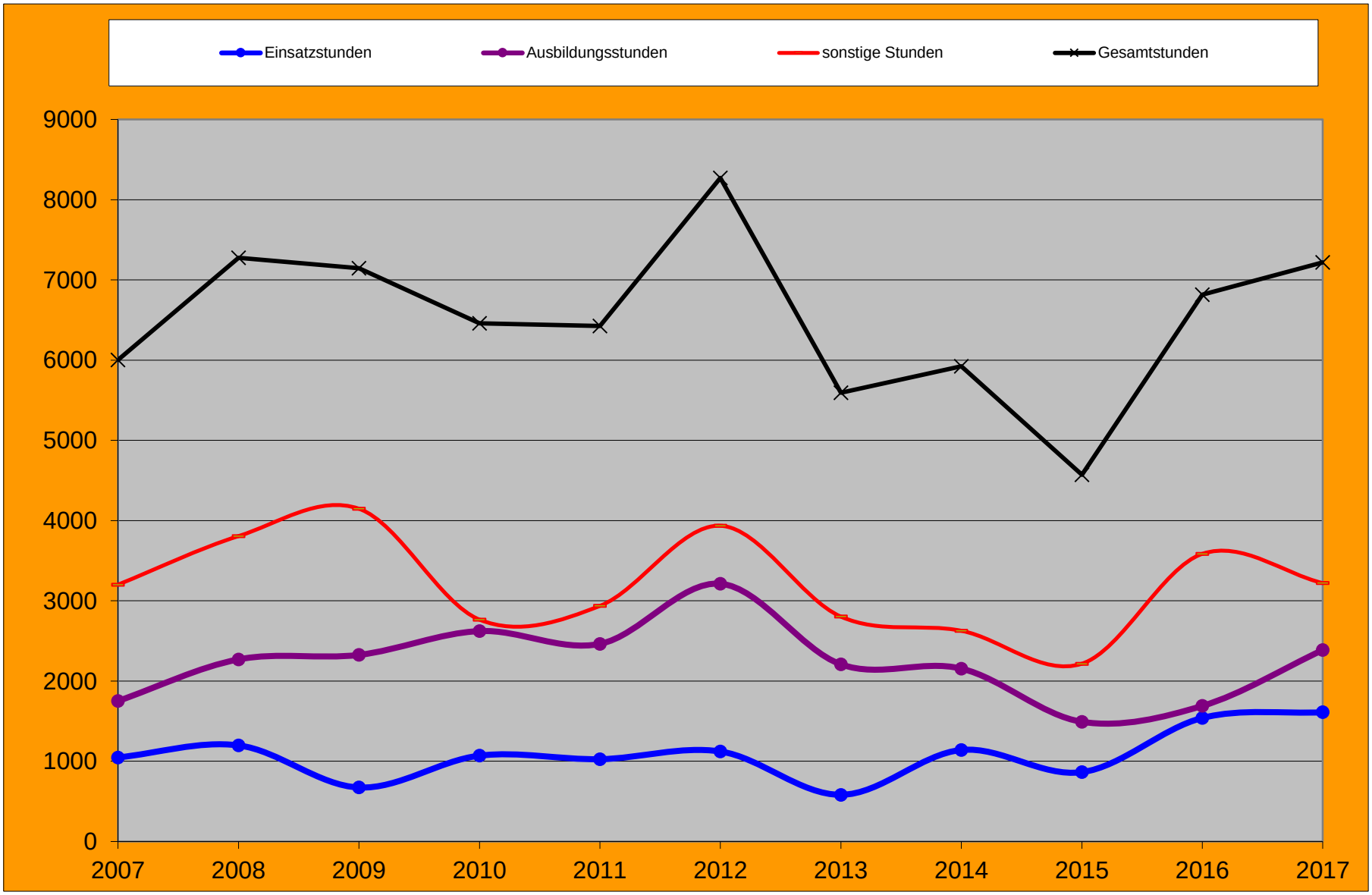

Familientag 19.08.2017

Verbandsgemeindeehrentag 30.11.2017

Jahresbericht Jugendfeuerwehr 2017

Erste Hilfe am 24.01.2017

Übung Ausleuchten von Einsatzstellen am 04.03.2017

Hebekissenausbildung am 18.03.2017

Geschicklichkeitsübung am 22.07.2017

25 jähriges Jubiläum und VG Alarmübung am 03.06.2017

Jahresabschluss am 16.12.2017

Gesamtstunden 2017

GESAMSTUNDEN
30 Termine mit insgesamt
529 Stunden

Jahresbericht Bambinifeuerwehr 2017

Brandschutzerziehung am 13.09.2017

Übergabe der neuen Wintermützen

Weihnachtsbasteln und Jahresabschluss am 13.12.2017

Ernennung der neuen Leitung der Bambinifeuerwehr am 20.10.2017

Gesamtstunden 2017
BAMBINI

GESAMSTUNDEN

20 Termine mit insgesamt
293 Stunden

Vielen Dank für Ihre
Aufmerksamkeit